federópticos

CONSEJOS PARA LIMITAR LA PROPAGACIÓN DEL VIRUS COVID-19

1. No realizar la revisión al paciente si tiene síntomas de gripe (o si se queja de ojos rojos y síntomas de conjuntivitis), a lo que además se le aconsejará que se ponga en contacto con las autoridades sanitarias pertinentes

2. Minimizar las citas, únicamente para pacientes que realmente considere que las necesitas, esto para no contribuir al contagio y propagción del virus.

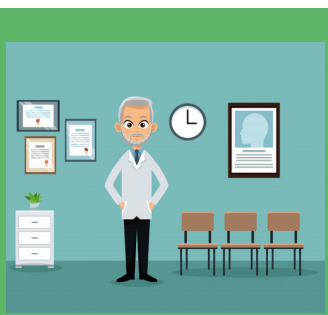

3. Evitar que haya más de una persona en la sala de espera, con excepción de las personas dependientes, dar espacios entre cita y cita, se recomienda tiempo de cita de 40 minutos cómo mínimo para tener tiempo de hacer la limpieza que se requiere.

4. Uso de de elementos de protección profesional:

*Mascarilla N95, visor, careta o monogafas, bata larga antifluído, guantes no estériles, vestido quirúrgico debajo de la bata que se retira al final del turno.

5. Reemplazar los guantes cada vez que se atienda un paciente y lave inmediatamente sus manos y desinfecte los equipos usados con el paciente.

6. Desinfectar los equipos de medición, instrumentos y superficies de contacto. En equipos de diagnóstico se recomienda uso de alcohol 70, y cloruro de Amonio cuaternario de quinta generación al igual para superficies y el área donde realizó la atención al paciente.

7. Proporcionar gel desinfectante a los pacientes antes de entrar a la óptica.

8. Mantener las uñas cortas y limpias aun teniendo en cuenta el uso de guantes, el cabello para las optómetras debe ir recogido. esto para evitar al máximo estar expuestos al virus.

9. Los optómetras están comprometidos con la seguridad de todos. Es uno de los grandes valores fundamentales.